

ASSURER LA CONTINUITE EDUCATIVE PAR LA LUTTE CONTRE LA FRACTURE NUMÉRIQUE

Tutoriel pédagogique :
« Comment bloquer des sites WEB sur Windows »

Vous souhaitez bloquer l'accès à certains sites WEB sur Windows.
Cela peut être des sites pornos comme des sites de réseaux sociaux tels que
Facebook ou Twitter.
Ce tutoriel vous donne quelques méthodes pour bloquer des sites WEB.

S'il s'agit de bloquer une multitude de sites et notamment pour vos enfants, le mieux est d'installer un contrôle parental, sachez que Microsoft en fournit par défaut.

Filtrer des sites Web et des recherches inappropriés dans Windows 10

Configurez des filtres Web qui fonctionneront avec **Microsoft Family Safety** installé.

Notez que, pour que les paramètres fonctionnent, votre enfant doit utiliser **Microsoft Edge**. Pour configurer des filtres, accédez à **Family.Microsoft.com** et connectez-vous avec **votre compte Microsoft**. Ensuite :

1. Recherchez le nom de votre enfant et sélectionnez « **Restrictions de contenu** ».
2. Faites défiler jusqu'à « **Navigation web** », puis basculez l'option « **Bloquer les sites web inappropriés** » de « **Désactivé** » à « **Activé** ».
3. Si vous souhaitez bloquer de manière permanente des sites spécifiques, ajoutez leurs « **URL** » sous « **Toujours bloqué** ».
4. Pour que votre enfant ait uniquement accès aux sites que vous avez explicitement autorisés, activez la case à cocher en regard de l'option « **Autoriser uniquement ces sites web** ».

filtrer des sites Web et des recherches inappropriés dans Windows 10

Vous devez utiliser Microsoft Edge.

Pour configurer des filtres, accédez à Family.Microsoft.com et connectez-vous avec votre compte Microsoft.

>>> Voir Tuto création adresse Gmail

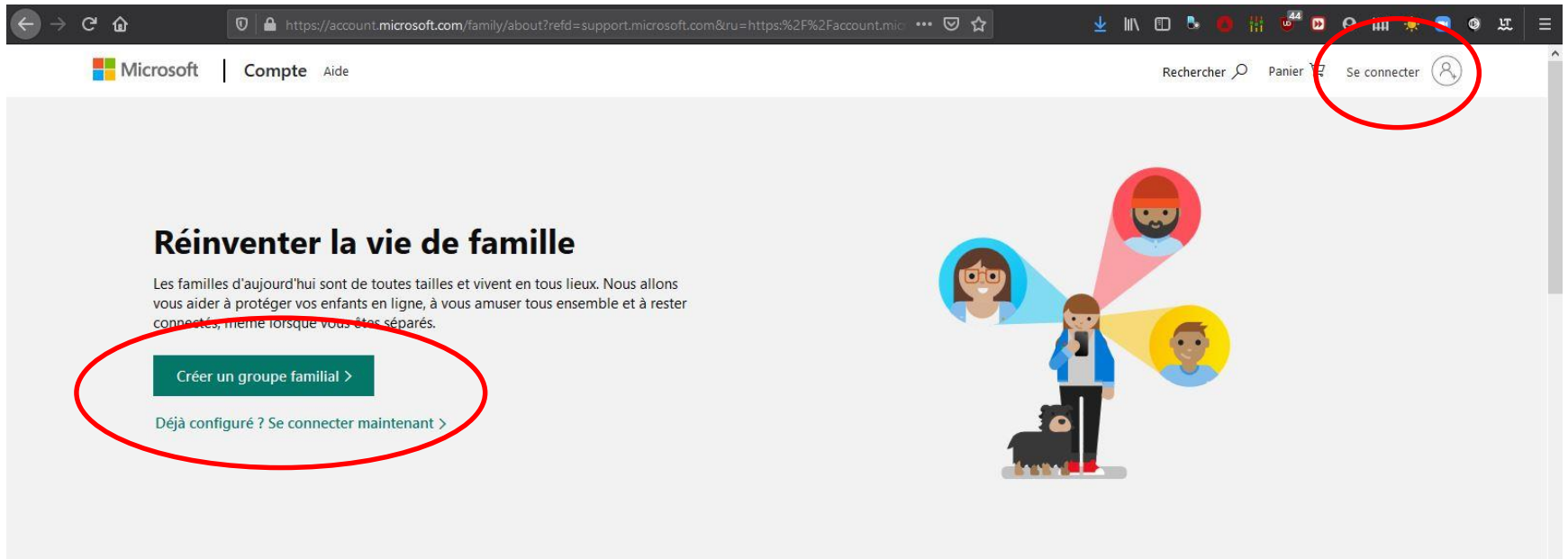

Tutoriel sur le Contrôle Parental Windows Microsoft : Vidéo

La création des sessions peuvent être effectuées depuis le Contrôle Parental qui est accessible depuis le panneau de configuration de Windows. Cliquez sur "créer un compte utilisateur" au milieu.

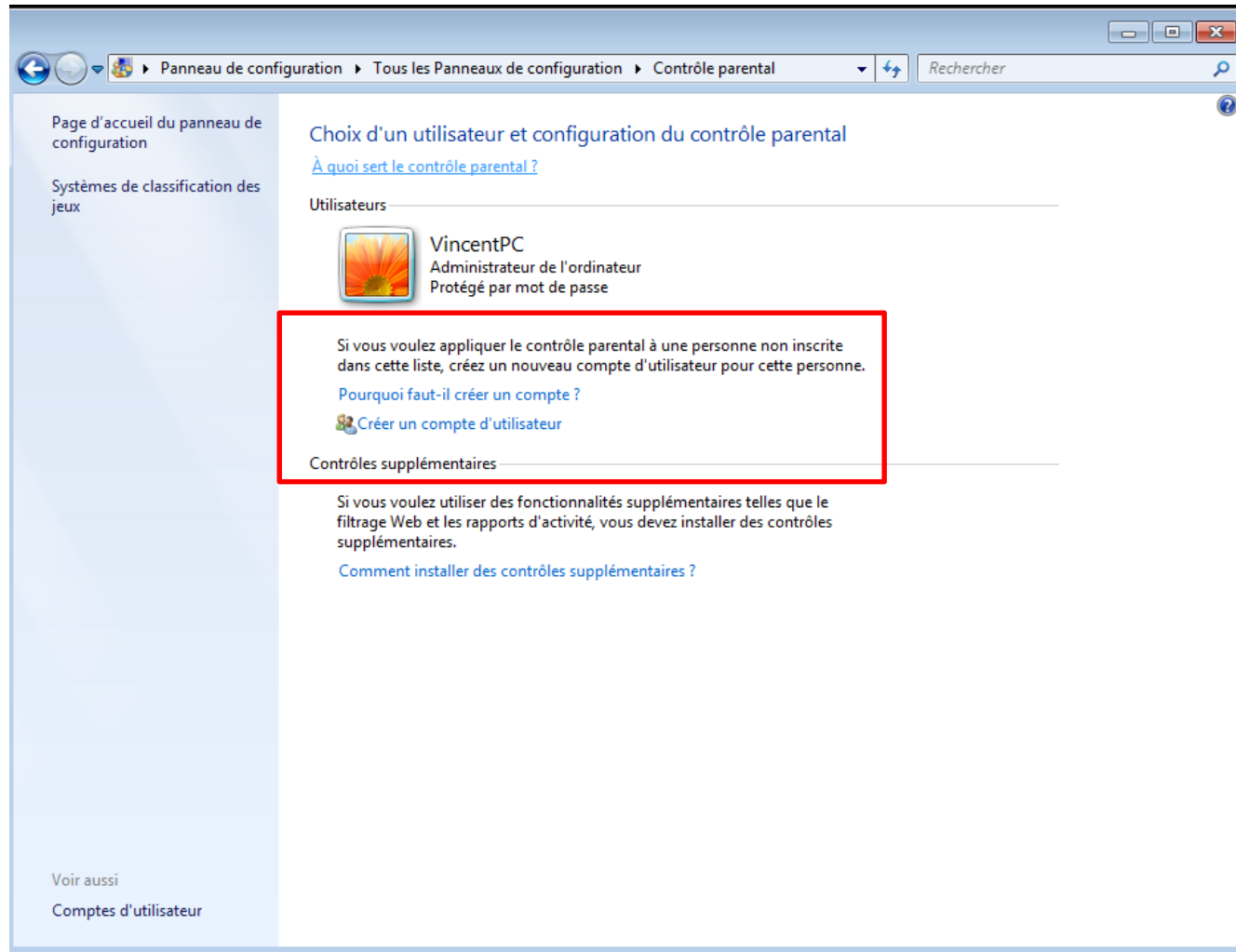

Donnez un nom à la session et cochez l'option pour changer le mot de passe à la prochaine session (histoire que vos enfants aient un peu de confidentialité ou au moins l'illusion).

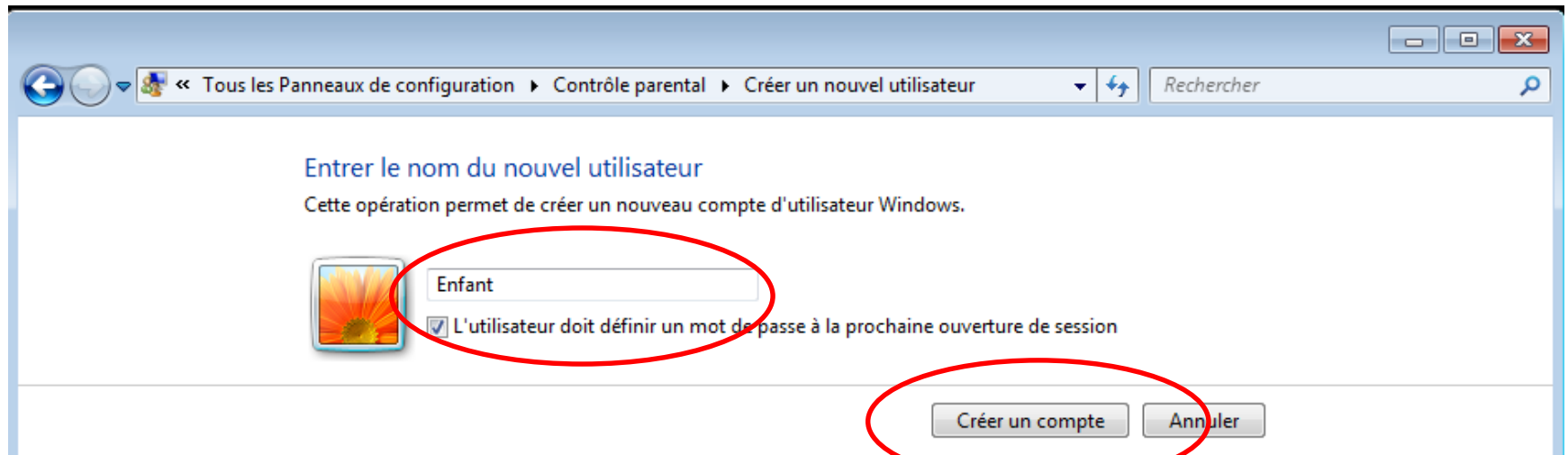

Toujours dans le "le panneau de configuration" puis "Contrôle Parental".
Cliquez sur la session Enfant.

Vous pouvez ensuite :

- Limiter les horaires d'utilisation de la session Windows
- Contrôler les Jeux lancés : bloquer/autoriser certains jeux
- Autoriser et/ou bloquer des applications

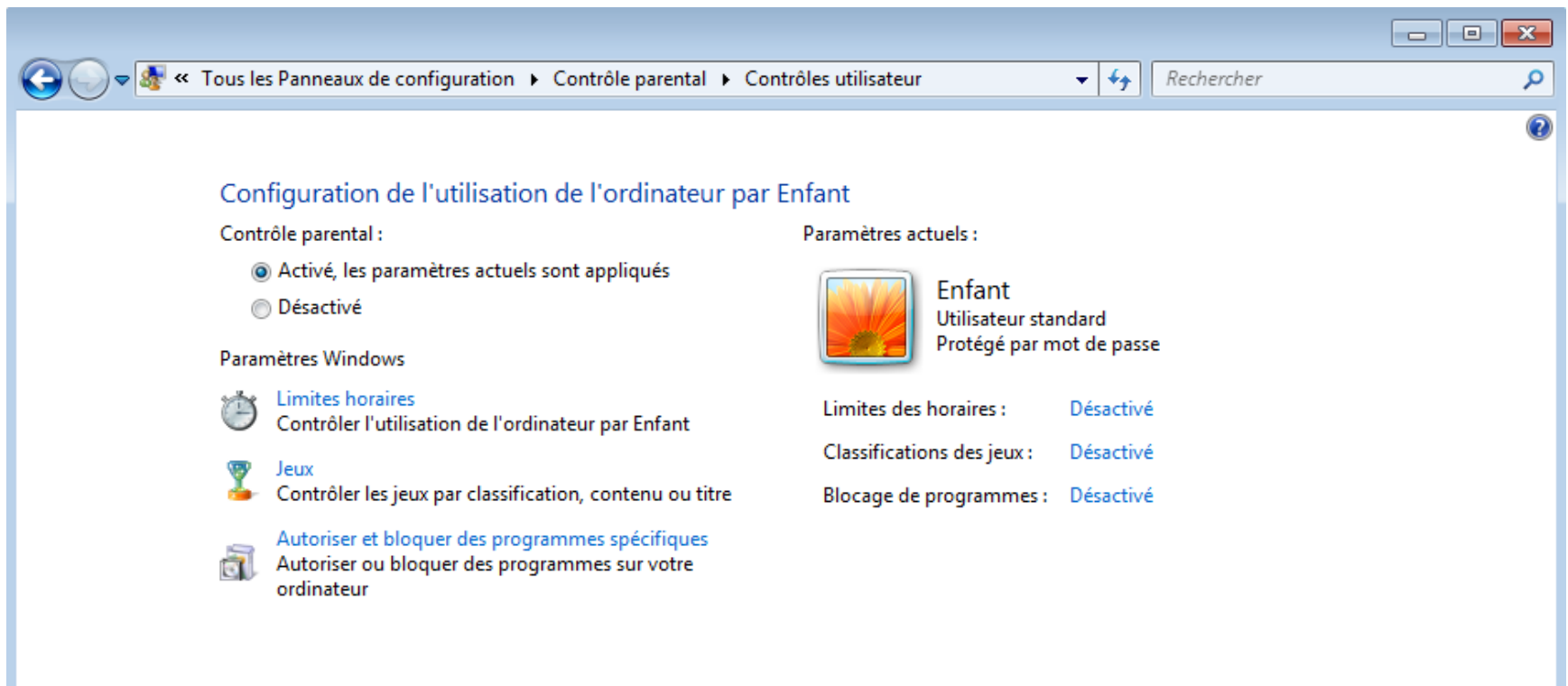

Vous pouvez configurer :

- la classification des jeux, par exemple, interdire des jeux selon l'âge.
- les jeux qui seront exécutés sur la session Windows

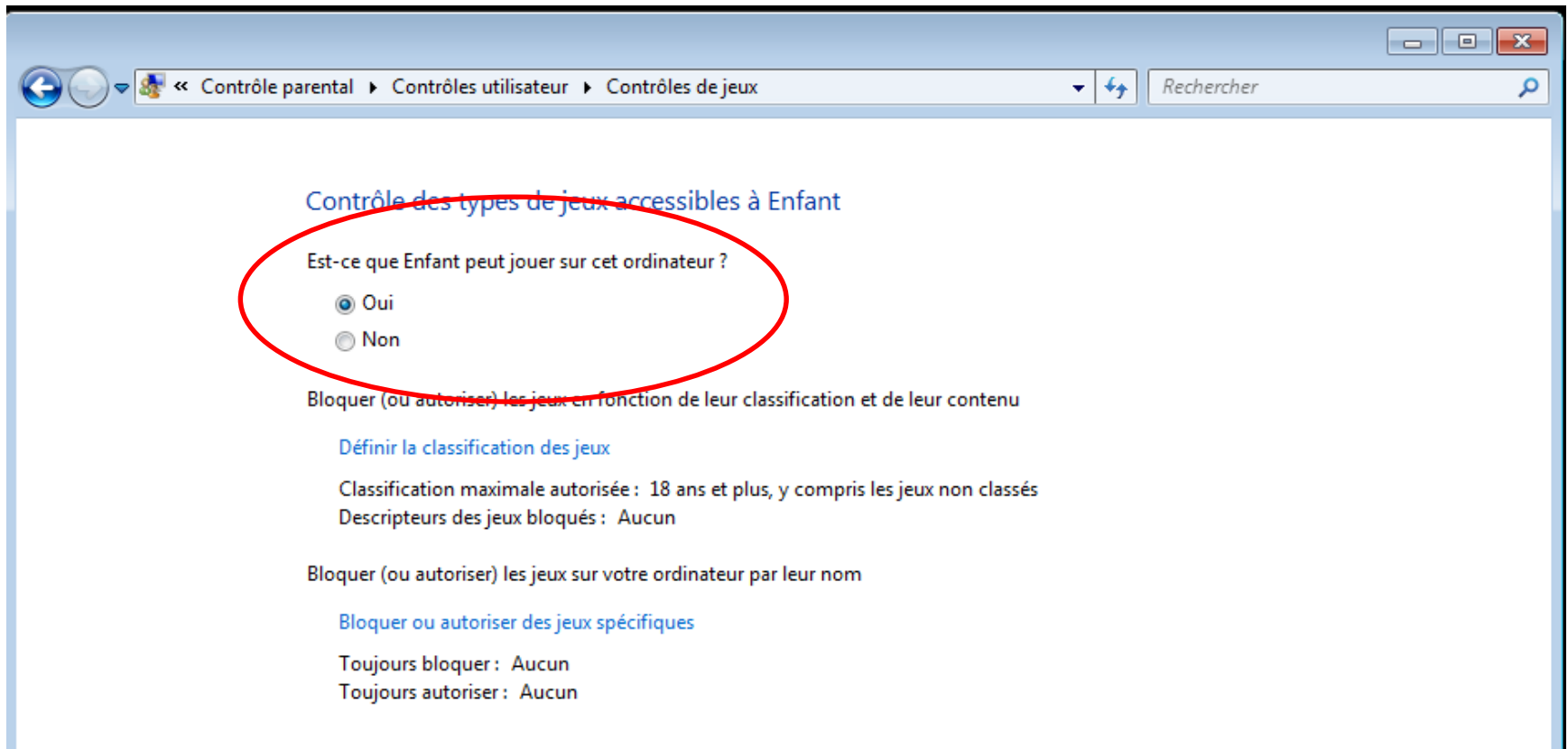

Vous pouvez ensuite bloquer l'utilisation de Windows sur des tranches horaires spécifiques.

Activez l'option et passer en bleu les tranches horaires où l'utilisation sera interdite.

	00	01	02	03	04	05	06	07	08	09	10	11	12	13	14	15	16	17	18	19	20	21	22	23	24
lundi																									
mardi																									
mercredi																									
jeudi																									
vendredi																									
samedi																									
dimanche																									

Autorisé
 Bloqué

On obtient le message ci-dessous lorsque l'on tente d'ouvrir une session dans une plage horaire bloquée :

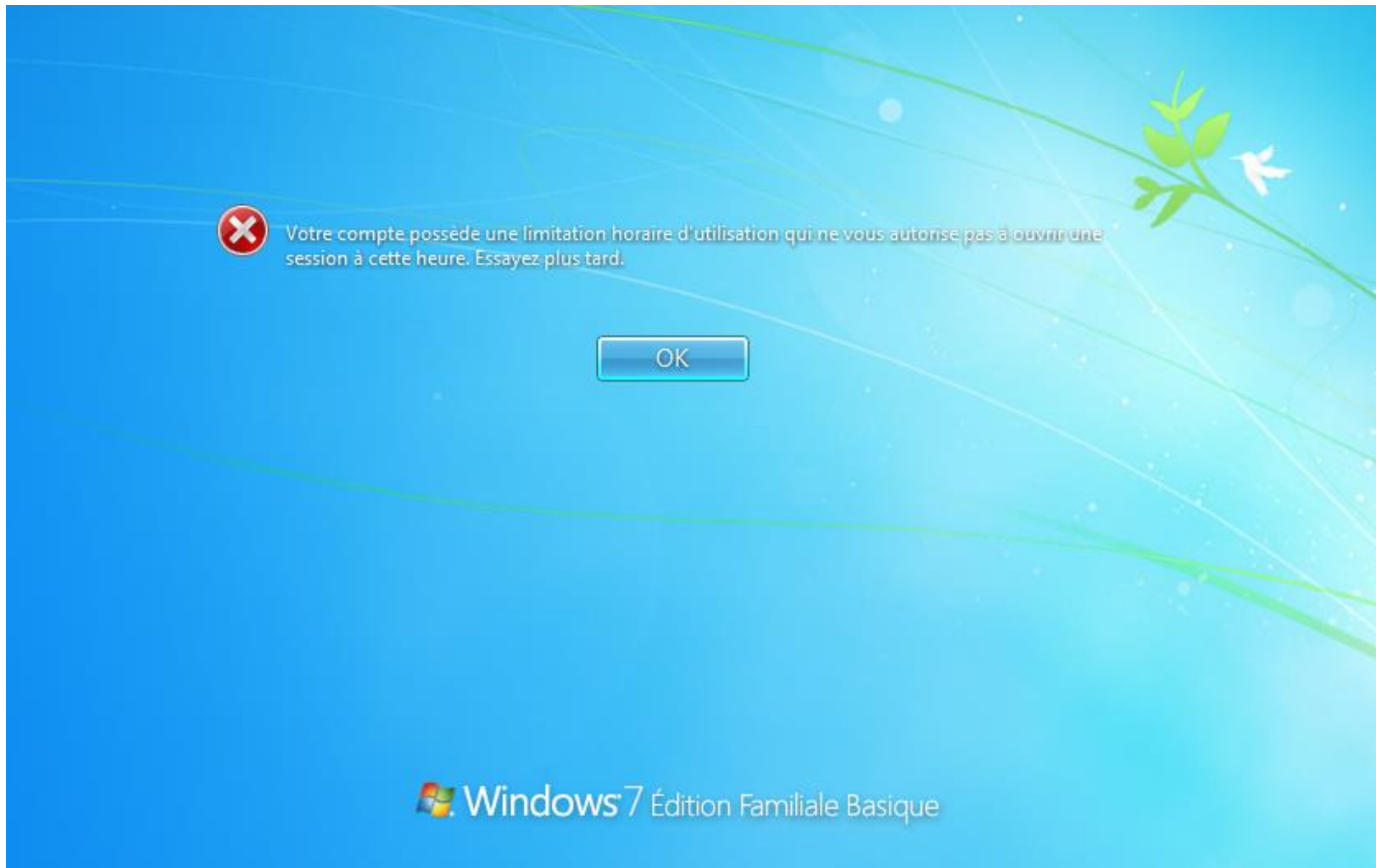

Le message obtenu lorsque des applications bloquées sont lancées :

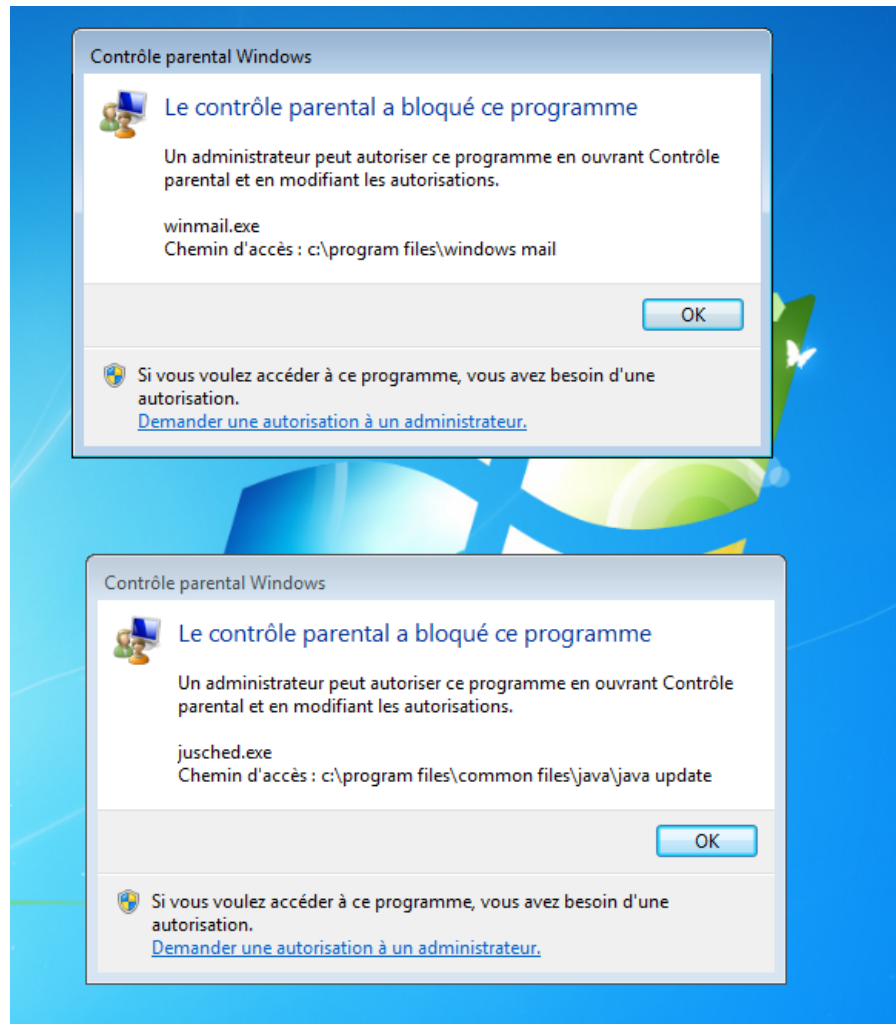

Windows Essentials ???

Nous n'offrons plus la suite Windows Essentials 2012 au téléchargement, mais si vous l'avez déjà installée, elle continuera à fonctionner comme aujourd'hui.

Son support a pris fin le 10 janvier 2017, et il n'est pas disponible dans Windows 10.

Pour les fonctionnalités similaires, vous pouvez [Mettre à niveau vers Windows 10](#).

Windows Essentials 2012 comprenait :

- Windows Movie Maker
- Galerie de photos Windows
- Windows Live Writer
- Windows Live Mail
- Windows Live Contrôle parental
- Application de bureau OneDrive pour Windows

Choisissez

"Choisir les programmes à installer" :

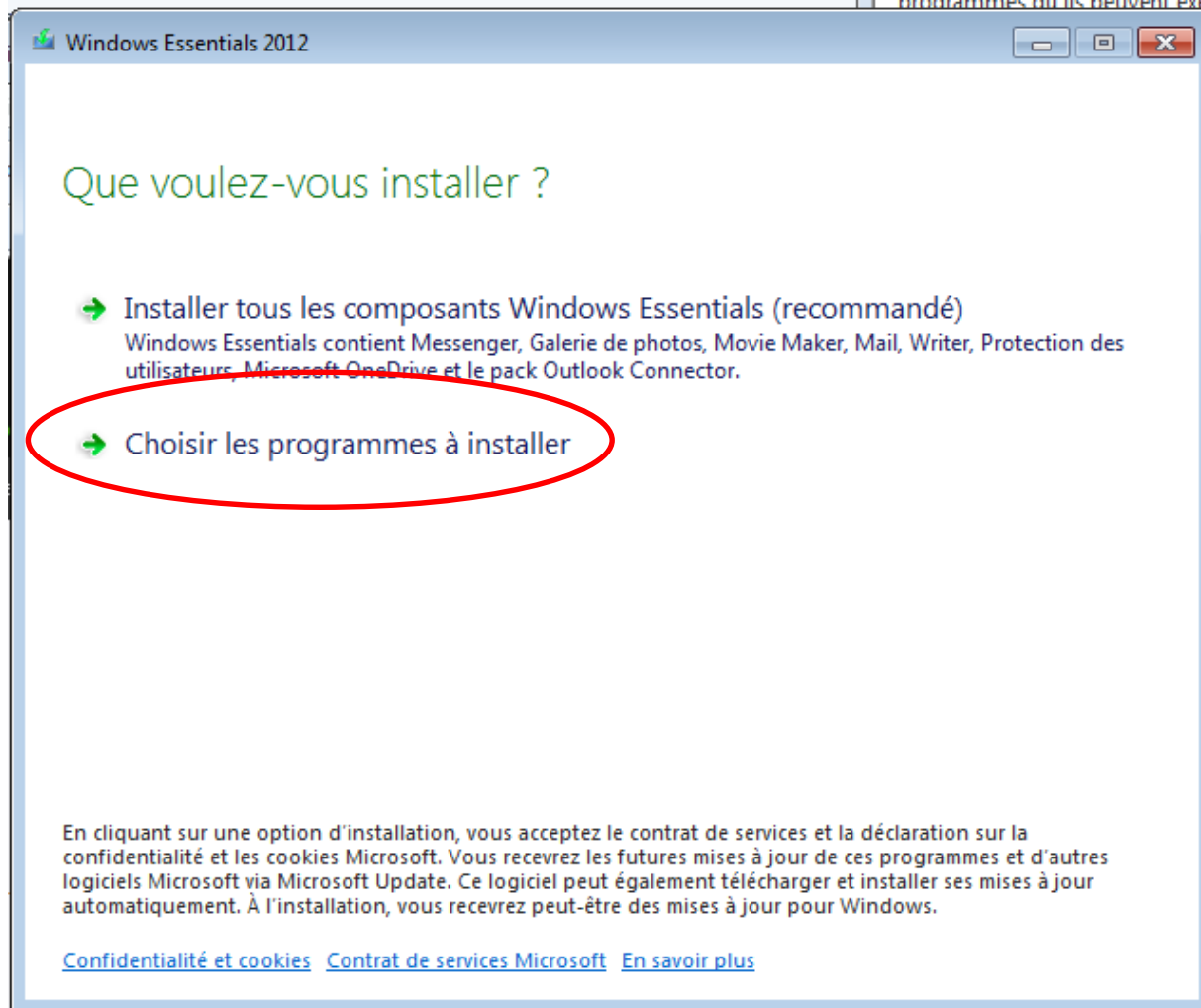

Décochez tout sauf "Contrôle Parental"

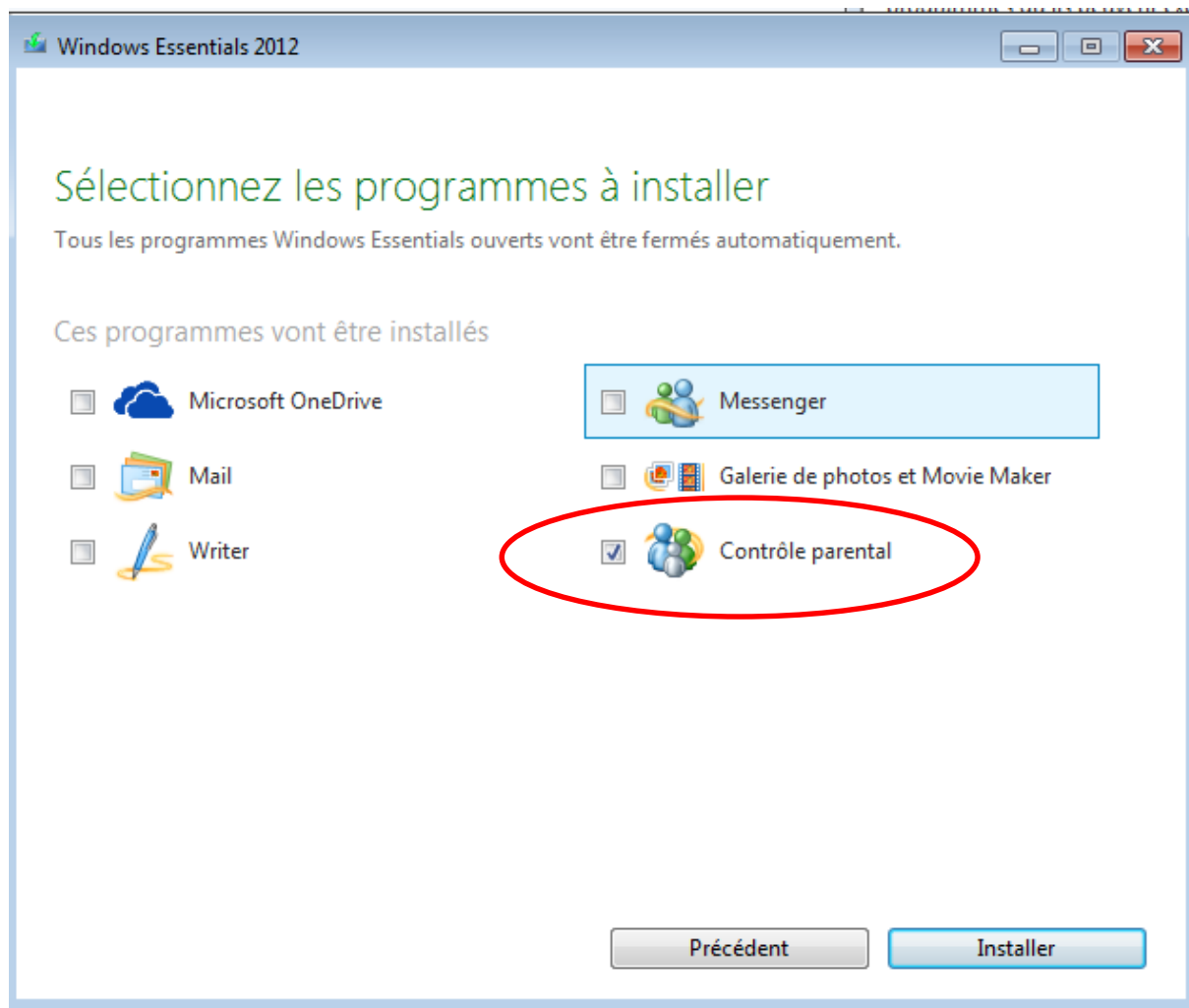

Laissez l'installation s'effectuer

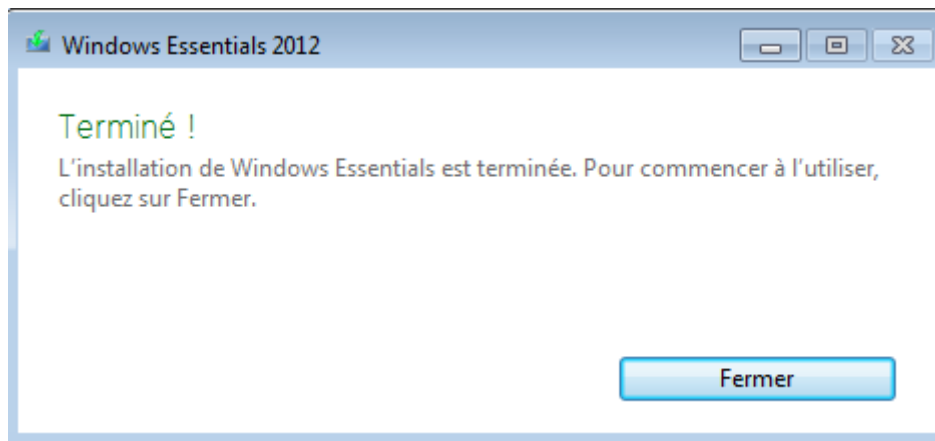
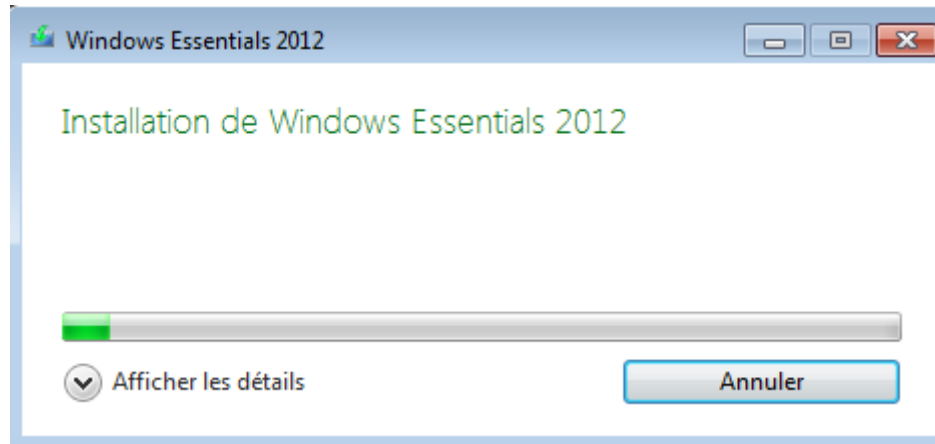

En bas, vous devez avoir Contrôle supplémentaire avec comme fournisseur : Windows Live Essentials

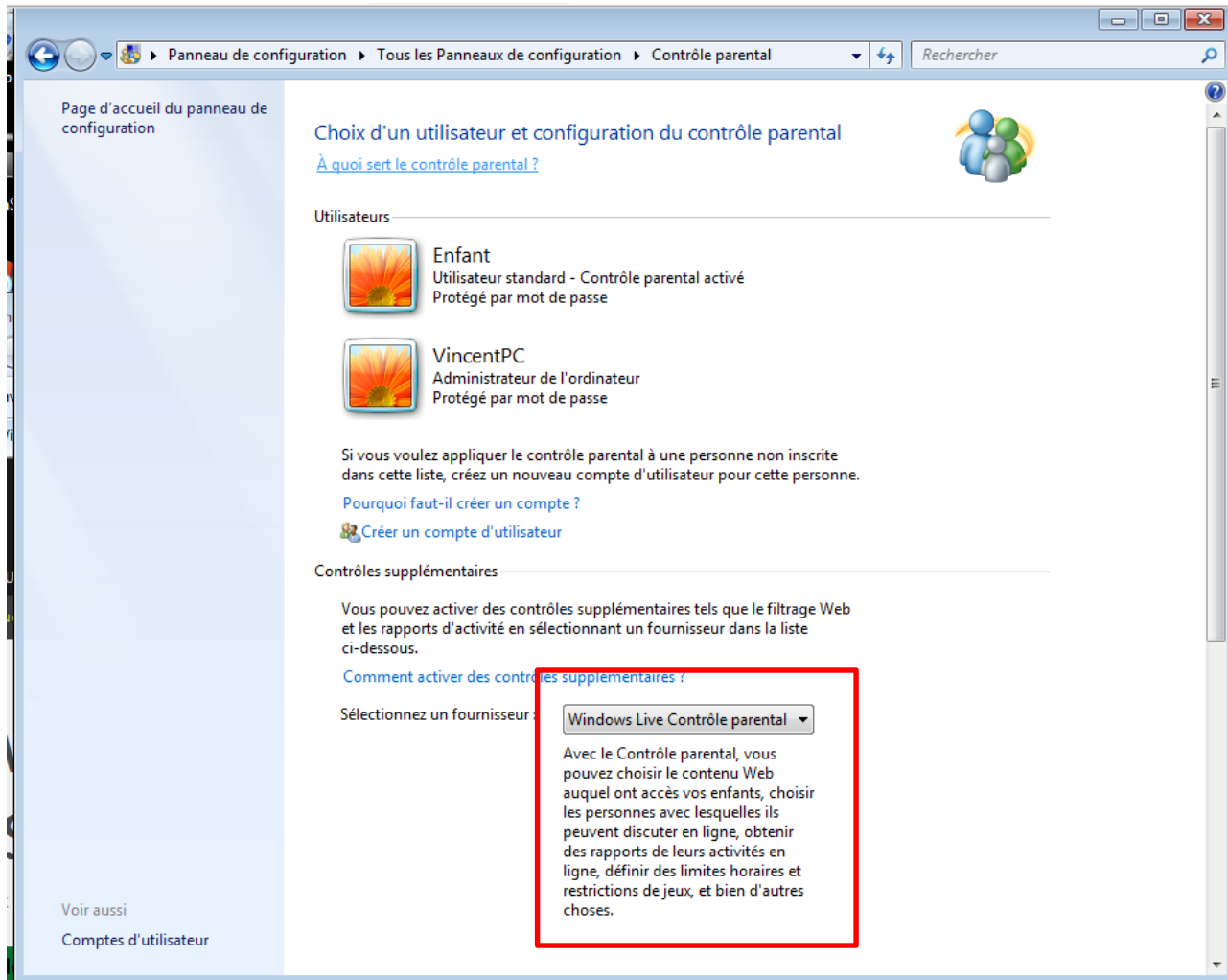

Panneau de configuration > Tous les Panneaux de configuration > Contrôle parental

Page d'accueil du panneau de configuration

Choix d'un utilisateur et configuration du contrôle parental

[À quoi sert le contrôle parental ?](#)

Utilisateurs

-  **Enfant**
Utilisateur standard - Contrôle parental activé
Protégé par mot de passe
-  **VincentPC**
Administrateur de l'ordinateur
Protégé par mot de passe

Si vous voulez appliquer le contrôle parental à une personne non inscrite dans cette liste, créez un nouveau compte d'utilisateur pour cette personne.

[Pourquoi faut-il créer un compte ?](#)

[Créer un compte d'utilisateur](#)

Contrôles supplémentaires

Vous pouvez activer des contrôles supplémentaires tels que le filtrage Web et les rapports d'activité en sélectionnant un fournisseur dans la liste ci-dessous.

[Comment activer des contrôles supplémentaires ?](#)

Sélectionnez un fournisseur :

Windows Live Contrôle parental

Avec le Contrôle parental, vous pouvez choisir le contenu Web auquel ont accès vos enfants, choisir les personnes avec lesquelles ils peuvent discuter en ligne, obtenir des rapports de leurs activités en ligne, définir des limites horaires et restrictions de jeux, et bien d'autres choses.

Voir aussi
[Comptes d'utilisateur](#)

Cliquez sur le compte Enfant que vous souhaitez configurer, acceptez les termes d'utilisation.

Indiquez les informations de votre compte Windows Live

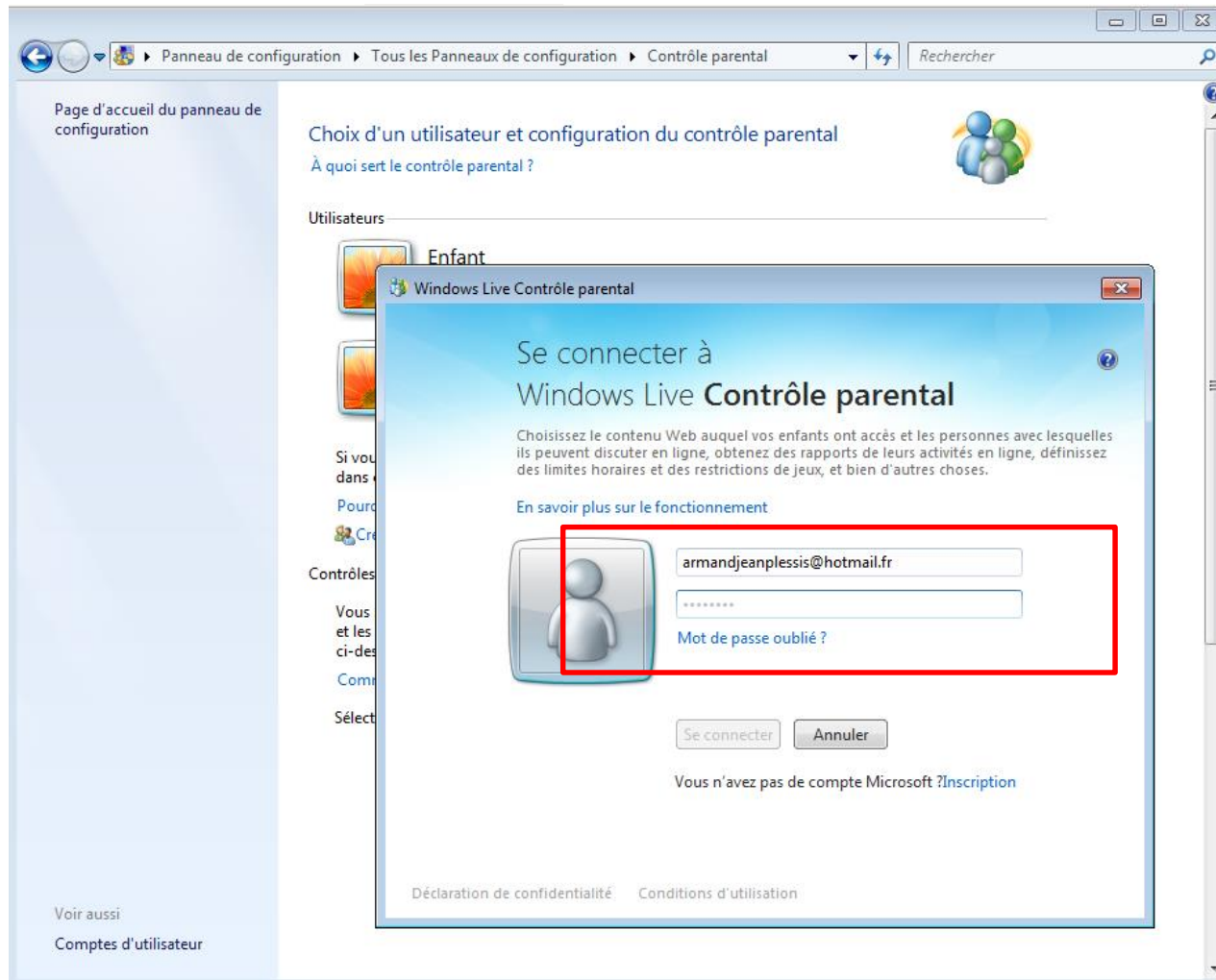

Cochez les comptes Enfants que vous souhaitez surveiller

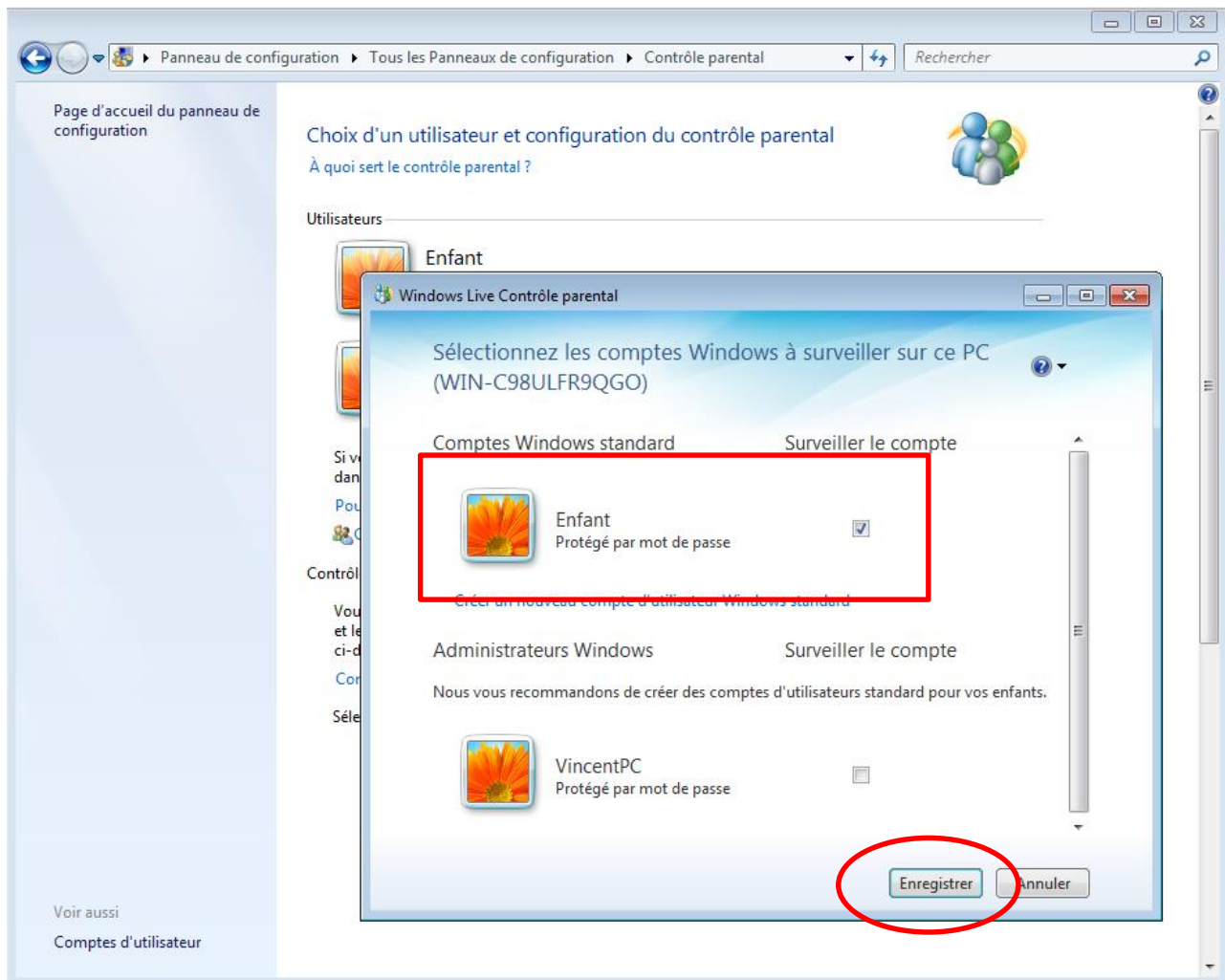

Exemple d'un site WEB adulte bloqué, l'enfant peut demander le déblocage

Contrôle parental Microsoft

 Cette page est bloquée
http://www.pornbros.com/

Demande à tes parents l'autorisation de consulter cette page

 Envoyer ta demande par courrier électronique

 Demander en personne

Découvrir d'autres sites Web

 Afficher une liste de sites Web destinés aux enfants

© 2014 Microsoft Conditions Confidentialité et cookies Développeurs Français

Attente de http://fss.live.com/krl/block.aspx?OS=6.1.7601&SP=1.0&ClientVer=16.4.3528.0331&skype=73568776&url=http%: Internet | Mode protégé : activé

On retrouve les demandes, dans la partie "Demande" à gauche. Vous acceptez ou refusez.

The left sidebar contains a navigation menu with the following items: "Enfant", "Présentation", "Rapports d'activité", "Filtrage Web", "Limites horaires", "Restrictions sur les ap...", "Restrictions sur les jeux", "Demandes" (highlighted with a red oval), "Membres de la famille", "Enfant", and "Jean du plessis Armand".

The main content area is titled "Demandes de Enfant" and "Requêtes Web". It displays a table with the following data:

Adresse Web	Catégorie	Date et heure de la demande	Décision
http://xvideos.com/	Non disponible	08/07/2014 15:15	<input type="button" value="Autoriser"/> <input type="button" value="Ignorer"/>

The "Décision" column for the first row is highlighted with a red box, showing two buttons: "Autoriser" and "Ignorer".

At the bottom of the page, there is a footer with the text: "© 2014 Microsoft Conditions Confidentialité et cookies Développeurs Français".

Surveillance des activités

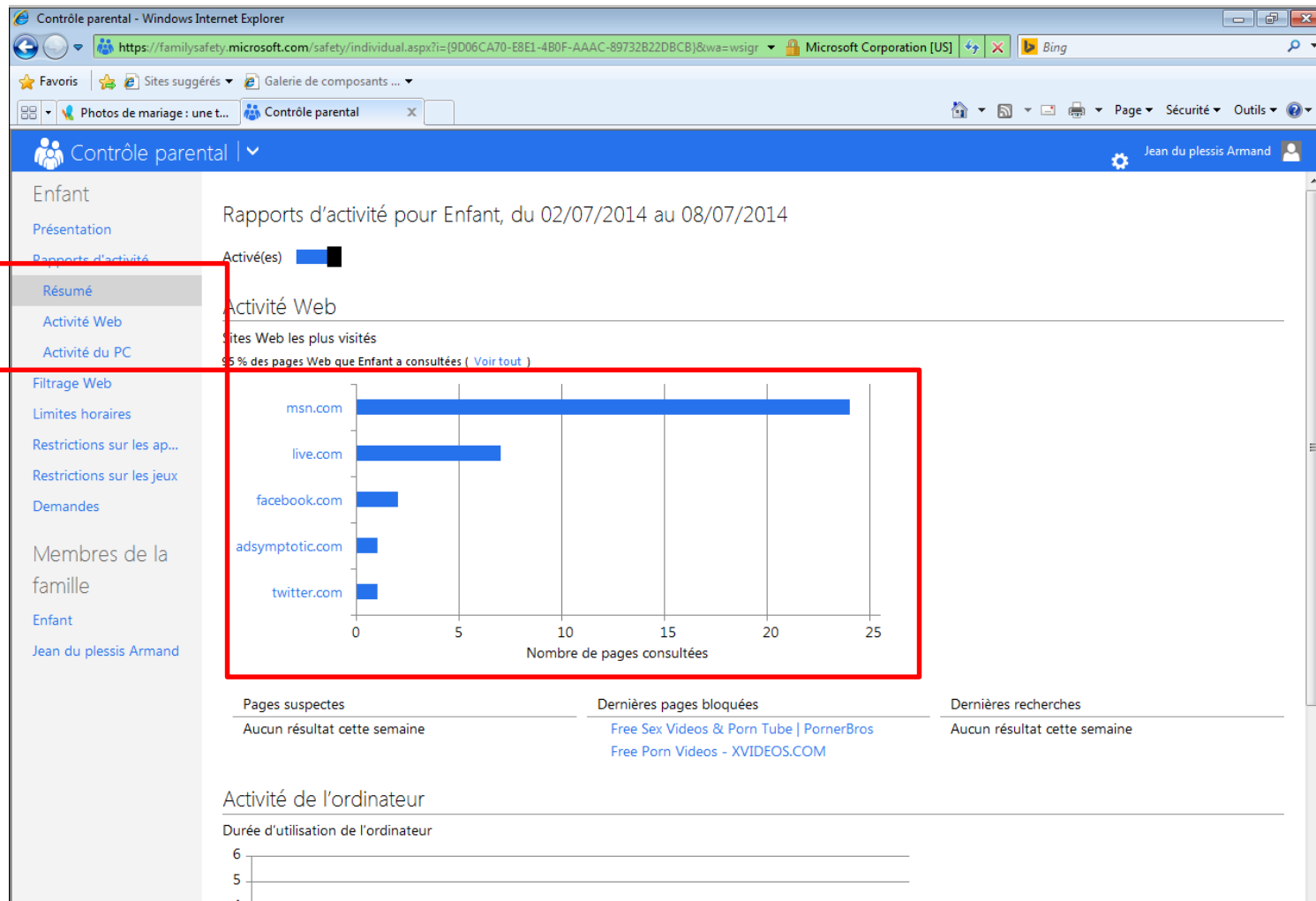

Enfin, le site fournit l'activité web (avec les programmes ouverts) dans la partie Activité.

Rapport d'activité Web pour Enfant de 02/07/2014 à 08/07/2014

Activé(es)

Période : 02/07/2014 au 08/07/2014

Afficher les sites visités par des applications autres que des navigateurs (0)

Adresse Web	Action effectuée	Catégorie	Dernier accès	Visites	Modifier les paramètres
▶ adsymptotic.com	✓	Général	08/07/2014 15:37	1	<input type="button" value="Bloquer"/>
▶ msn.com	✓	Général	08/07/2014 15:37	24	<input type="button" value="Bloquer"/>
▶ twitter.com	✓	Réseaux sociaux	08/07/2014 15:36	1	<input type="button" value="Bloquer"/>
▶ facebook.com	✓	Réseaux sociaux	08/07/2014 15:36	2	<input type="button" value="Bloquer"/>
▶ live.com	✓	Général	08/07/2014 15:36	7	<input type="button" value="Bloquer"/>
▶ pornerbros.com	✗	Contenu pour adultes	08/07/2014 15:17	1	<input type="button" value="Autoriser"/>
▶ xvideos.com	✗	Contenu pour adultes	08/07/2014 15:14	1	<input type="button" value="Autoriser"/>

Réinventer la vie de famille

Les familles d'aujourd'hui sont de toutes tailles et vivent en tous lieux. Nous allons vous aider à protéger vos enfants en ligne, à vous amuser tous ensemble et à rester connectés, même lorsque vous êtes séparés.

- ❖ Définir les limites de durée d'utilisation.
- ❖ Fixez une limite équilibrée sur les appareils, les applications et les jeux de vos enfants.

- ❖ Bloquer le contenu inapproprié.
- ❖ Vérifiez que vos enfants regardent des contenus et jouent à des jeux adaptés...

- ❖ Rapports d'activité
- ❖ Consultez l'activité hebdomadaire de vos enfants sur toutes leurs applications, jeux et appareils.

- ❖ Tranquillisez-vous en sachant que votre famille est arrivée quelque part sans vous poser de question.

LIENS ESSENTIELS ET UTILES POUR COMPLETER VOS RECHERCHES

<https://www.microsoft.com/fr-fr/>

<https://forum.malekal.com/viewtopic.php?t=48431&start=>

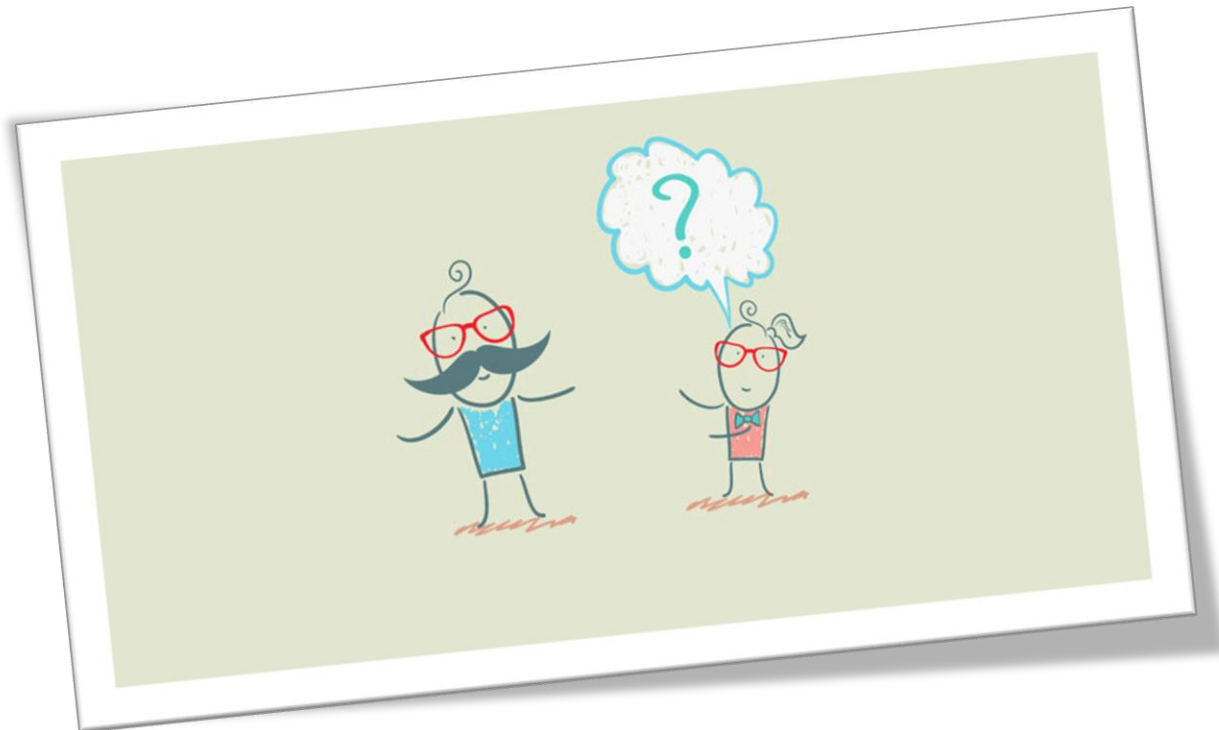

Filtrer des sites Web et des recherches
inappropriés dans Windows 10 avec
Microsoft Edge, c'est fini !!!

CONTACTS

icombe@francas30.org & pmartins@francas30.org